OSIEDLE RYCERZA KOSTRO

ZESPÓŁ BUDYNKÓW MIESZKALNYCH Z USŁUGAMI
ETAP IV - BUDYNEK F
Kostrzyn, ul. Warszawska/ Wielkopolska

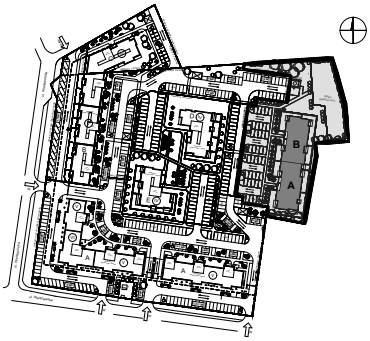

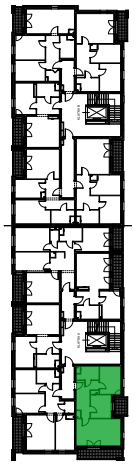

BUDYNEK F/ kl.A

PIĘTRO: 1 PIĘTRO

TYP MIESZKANIA: M2+K/ M3A

NR MIESZKANIA: F.A.1.3

F.A.1.3.1	Korytarz	9,78
F.A.1.3.2	Łazienka	4,87
F.A.1.3.3	Pokój	10,25
F.A.1.3.4	Kuchnia	8,40
F.A.1.3.5	Pokój dzienny	20,77

54,07 m2

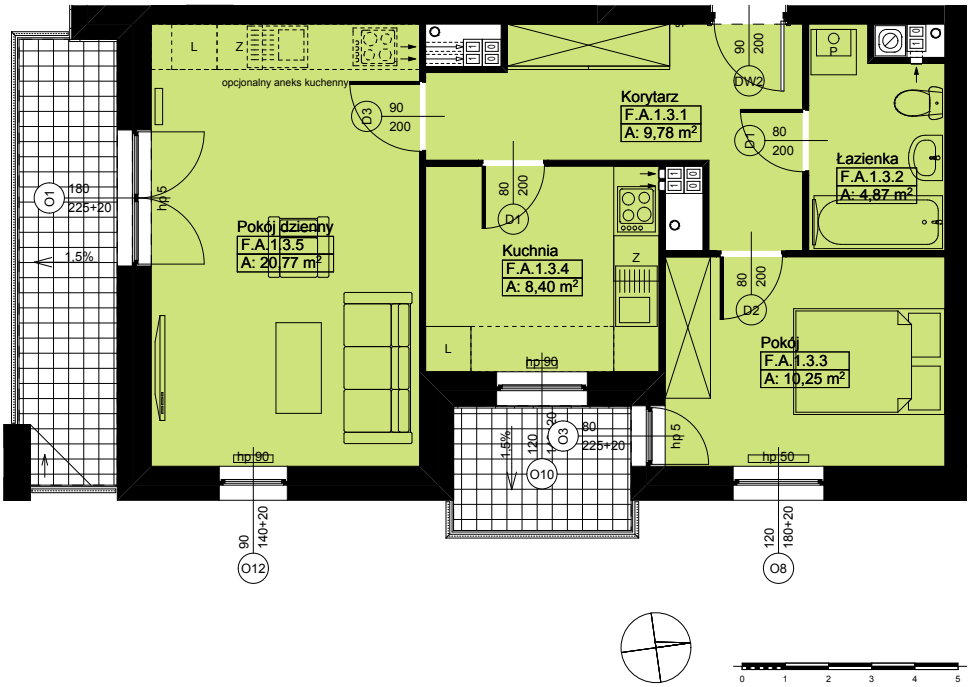

uwaga:

Katalog ma charakter poglądowy, na etapie wykonawczym mogą wystąpić korekty powierzchni oraz zmiany układu funkcjonalnego.
Wymiary na rysunku odnoszą się do ścian przed wykończeniem (nieotynkowanych).

HFJ ATRIUM PBH Sp. z o.o. Spółka Komandytowa

62-025 Kostrzyn
ul. Dworcowa 25
www.hfj-atrium.pl

kontakt:
tel. +48 61 818 92 13
fax +48 61 897 09 14
kom +48 517 020 220
e-mail: kostrzyn@hfj-atrium.pl

HFJ ATRIUM